

CONVENTION DE CRÉATION DE BASSIN DE PRATIQUE

Préambule :

Un bassin de pratique est un **dispositif gratuit** consistant à regrouper des GSA, qui vont s'engager dans une politique de **mise en commun de leurs ressources** (matériel, créneaux, encadrement, événements, ...), ce qui implique obligatoirement une **proximité géographique**. Ces clubs pourront également faciliter la circulation de leurs licencié(e)s (volley ball) à travers les « **regroupements de licenciés** » (RL).

Ce projet de mutualisation doit tendre à dynamiser le bassin en améliorant la qualité d'accueil des licenciés et en renforçant l'offre de pratique proposée par les GSA. À terme, cela doit conduire à une meilleure structuration des clubs et donc à une augmentation du nombre de licenciés au sein du bassin de pratique.

Article 45 du RG Licences et GSA relatif aux « bassins de pratique » :

⇒ [Cliquez ici](#) pour consulter le règlement 2026-2027

Les intérêts de participer à un bassin de pratique labellisé :

- Avec la **mutualisation** des moyens (humains, matériels, financiers), on peut améliorer la qualité de l'offre de pratique et des devoirs d'accueil et de formation. Il y a une amélioration de la dynamique interne des clubs participants : la motivation des adhérents améliore la **fidélisation** des pratiquants.
- Un bassin de pratique peut être superposé sur plusieurs départements, même s'ils n'appartiennent pas à la région, pour lutter contre **l'isolement** géographique pour certains clubs en périphérie de régions.
- La labellisation d'un bassin de pratique implique la définition d'un **projet de bassin**, coconstruit par les GSA participants avec leur **référént régional**. Ce dernier accompagnera les clubs dans la mise en œuvre de ce projet et dans leur structuration.
- La circulation des licenciés au sein des clubs constitutifs du bassin est facilitée grâce au **regroupement de licenciés**. Ce dispositif gratuit permet aux joueurs titulaires d'une licence Compétition Extension Volley-Ball (M13 à M21 & Séniors) et appartenant à différents GSA d'un même bassin de pratique, de former une équipe tout en conservant leur appartenance à leur GSA. Il est important de préciser que :
 - Ce dispositif est réservé aux GSA dans l'incapacité de constituer une équipe ou une seconde équipe dans l'une de ces catégories d'âge, et n'est pas autorisé en compétitions nationales.
 - L'engagement des regroupements dans les compétitions régionales ou départementales relève de la commission sportive compétente et doit s'inscrire dans le projet sportif du bassin de pratique des GSA impliqués.
 - Chaque GSA ne peut participer qu'à un seul regroupement par catégorie.
 - Les équipes issues du RL ne peuvent pas accéder à un championnat de niveau supérieur à celui pour lequel elles sont engagées.

Schéma synthétique du bassin de pratique :

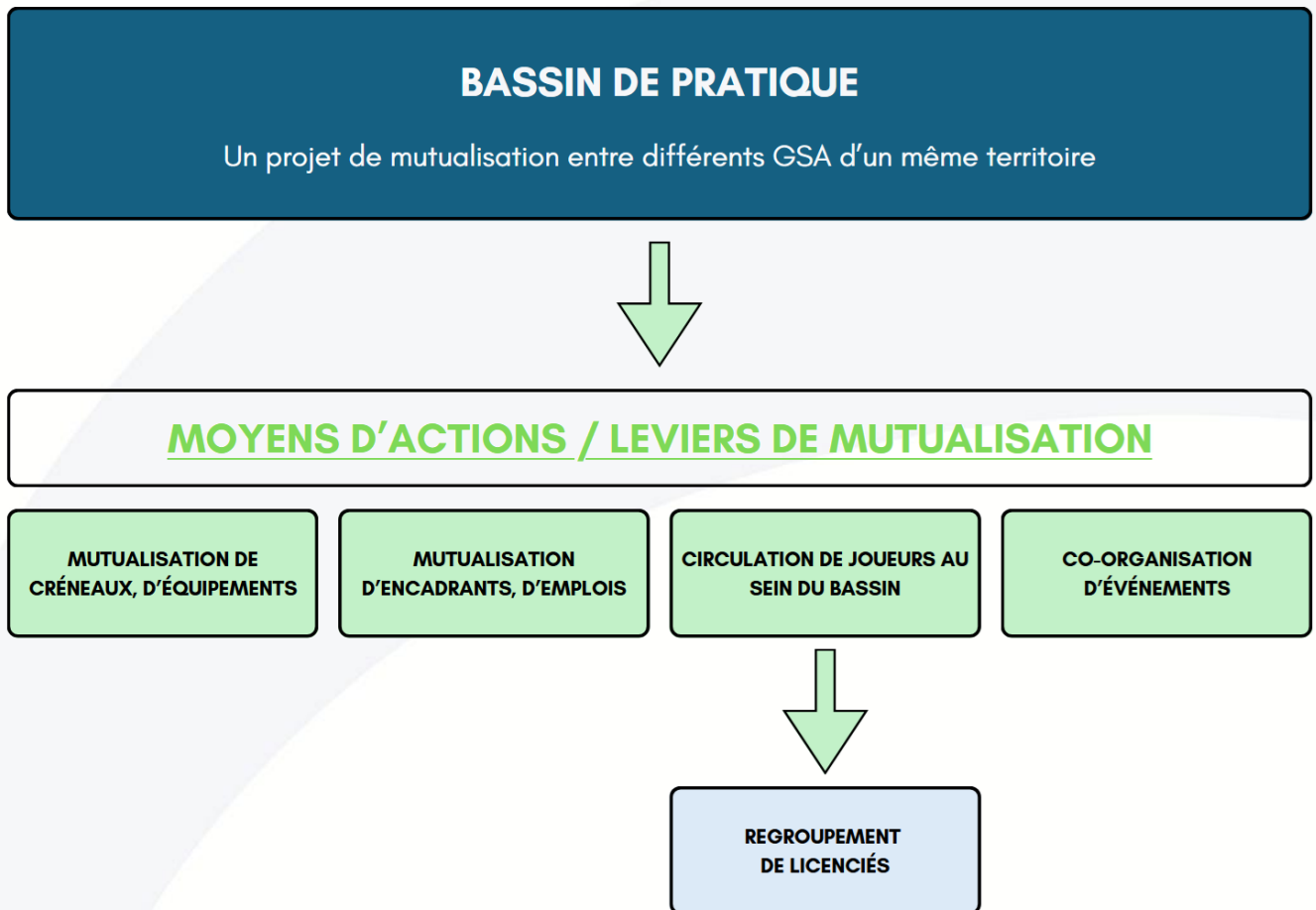

Comment créer, renouveler, rejoindre ou sortir d'un bassin de pratique (BP) :

- **Création d'un BP :** La validation d'un nouveau bassin de pratique est obtenue par l'envoi de la convention de création de bassin de pratique à son référent régional, accompagnée du projet de bassin. Ces documents seront ensuite transmis à la FFvolley par courriel pour validation définitive.
- **Renouvellement d'un BP :** Pour renouveler un bassin de pratique, l'ensemble des GSA constitutifs accompagnés par leur référent régional, devront remplir un « bilan annuel d'activité de bassin » de la saison écoulée. Ce document devra refléter la bonne application de leur projet de bassin. Une fois signé par le référent régional, ce bilan devra être transmis à la FFvolley pour valider le renouvellement.
- **Rentrée dans un BP existant :** Tout GSA souhaitant intégrer un BP labellisé devra remplir le formulaire approprié, et signifier son implication au sein du projet de bassin.
- **Sortie d'un BP :** Chaque GSA est libre de signifier sa sortie d'un bassin de pratique par un courriel adressé à la FFvolley. La sortie est effective à réception de la demande, mais implique un délai de carence jusqu'à la fin de la saison en cours. Elle entraîne également l'invalidation de toutes les conventions et procédures en cours à l'exception d'éventuels règlements financiers.

ANNEXE - CONVENTION DE CRÉATION DE BASSIN DE PRATIQUE

(document à renvoyer renseigné et signé à votre ligue régionale, puis à la FFvolley)

GSA adhérents du bassin de pratique :

- Nom du GSA 1 : _____ - N° d’Affiliation : _____
- Nom du GSA 2 : _____ - N° d’Affiliation : _____
- Nom du GSA 3 : _____ - N° d’Affiliation : _____
- Nom du GSA 4 : _____ - N° d’Affiliation : _____
- Nom du GSA 5 : _____ - N° d’Affiliation : _____

Date de demande de création du bassin de pratique : ___ / ___ / _____

Les GSA nommés ci-dessus participent au bassin de pratique, l'ensemble de ses licencié(e)s s'engagent à œuvrer pour développer la pratique du volley-ball et/ou du volley outdoor dans des intérêts communs et réciproques, au travers du projet de bassin à formaliser. Ce projet détaillé devra être validé par le **référent régional**, nommé ci-après :

Nom/prénom du référent : _____ Mail : _____

Les Présidents des GSA (nom, prénom et signature) :

1) GSA 1	2) GSA 2	3) GSA 3	4) GSA 4	5) GSA 5

En signant la présente convention de création de bassin de pratique, l'ensemble des GSA concernés s'engagent dans l'application de leur de **projet de bassin commun** (document à télécharger et compléter, [accessible ici](#)).

La ligue de _____ a pris connaissance de la création de ce bassin de pratique et donne son accord par la voix du Président de ligue.

Nom, prénom et signature du Président de ligue

Cachet de la ligue

Cadre réservé à la FFvolley

NOM DU BASSIN DE PRATIQUE : _____

N° IDENTIFIANT DU BASSIN : BAS _____

Date de création du bassin de pratique

Signature de la FFvolley et cachet